



FUNDAÇÃO UNIVERSIDADE ESTADUAL DO CEARÁ

Comissão Executiva do Vestibular – **VESTIBULAR 2008.1**

LOCAL DE PROVA

RG

RESERVADO

2ª FASE: PROVA I E PROVA II
16 de dezembro de 2007

DURAÇÃO: 04 HORAS

INÍCIO: 09h 00min

TÉRMINO: 13h 00min

ASSINATURA DO CANDIDATO

Leia com atenção todas as instruções abaixo.
O tempo utilizado para esta leitura está incluído no tempo de duração da prova.

01. Para fazer sua prova, você está recebendo um caderno, contendo 20 (vinte) questões de múltipla escolha, numeradas de 01 a 20, uma FOLHA DE RASCUNHO para a REDAÇÃO e, em separado, a FOLHA DEFINITIVA para a REDAÇÃO.
02. Cada uma das questões apresenta um enunciado seguido de 4 (quatro) alternativas, das quais somente uma é a correta.
03. Os cadernos de provas contêm as mesmas questões e alternativas de respostas, mas, por medida de **SEGURANÇA**, a ordem em que estas aparecem pode variar de caderno para caderno.
04. Com ênfase na **SEGURANÇA** para o candidato e em virtude de razões logísticas e operacionais o caderno de prova deve ser, necessariamente, assinado no local indicado.
05. Examine se o caderno de prova está completo ou se há falhas ou imperfeições gráficas que causem qualquer dúvida. Se for o caso, informe, imediatamente, ao fiscal para que este comunique ao Coordenador. A CEV poderá não aceitar reclamações após 30 minutos do início da prova.
06. Decorrido o tempo determinado pela CEV, será distribuído o **cartão-resposta**, o qual será o único documento válido para a correção da prova objetiva. A **FOLHA DEFINITIVA** será o único documento válido para a correção da **redação**.
07. Ao receber o cartão-resposta, verifique se o seu nome e número de inscrição estão corretos. **Reclame imediatamente**, se houver discrepância.
08. Assine o cartão-resposta no espaço reservado no cabeçalho.
09. Não amasse nem dobre o cartão-resposta para que o mesmo não seja rejeitado pela leitora óptica, pois não haverá substituição do cartão-resposta.
10. Marque suas respostas pintando completamente o quadradinho correspondente à alternativa de sua opção. Assim:
11. Será anulada a resposta que contiver emenda, rasura, a que apresentar mais de uma alternativa assinalada por questão, ou, ainda, aquela que, devido à marcação, não consiga ser identificada pela leitora, uma vez que a correção da prova se dá por meio eletrônico.
12. É vedado o uso de qualquer material, além da caneta de tinta azul ou preta, para marcação das respostas.
13. Qualquer forma de comunicação entre candidatos implicará a sua eliminação.
14. Não será permitido ao candidato, durante a realização da prova, portar: armas; aparelhos eletrônicos de qualquer natureza; bolsas; livros, jornais ou impressos em geral; bonés, chapéus, lenço de cabelo, bandanas ou outros objetos que impeçam a visualização completa das orelhas.
15. É vedado o uso de telefone celular ou de qualquer outro meio de comunicação. O candidato que for flagrado portando aparelho celular, durante o período de realização da prova, ou, ainda, aquele candidato cujo aparelho celular tocar, mesmo estando embaixo da carteira, será, sumariamente, eliminado do Certame.
16. O candidato, ao sair da sala, deverá entregar, definitivamente, seu **cartão-resposta preenchido**, o **caderno de prova**, devidamente assinados, e **as folhas para a redação** (RASCUNHO e DEFINITIVA), devendo, ainda, assinar a folha de presença. Ao candidato que, ao sair definitivamente da sala, não entregar seu cartão-resposta ou sua folha definitiva de redação será atribuída nota zero, na prova correspondente.
17. É proibido copiar suas respostas em papel, em qualquer outro material, na sua roupa ou em qualquer parte de seu corpo. No entanto, sua grade de respostas estará disponível na página da CEV/UECE (www.uece.br), a partir das 19 horas do dia 19 de dezembro de 2007. O gabarito e as questões desta prova estarão disponíveis na página da CEV (www.uece.br), a partir das 15 horas do dia 16 de dezembro de 2007.
18. O candidato poderá interpor recurso administrativo contra o gabarito oficial preliminar, a formulação ou o conteúdo de questão da prova. O prazo para interposição de recursos finda às 17 horas do dia 20/12/2007.
19. Os recursos serão dirigidos ao Presidente da CEV/UECE e entregues no Protocolo Geral da UECE, no Campus do Itaperi, Av. Paranjana, 1700, no horário das 08 às 12 horas e das 13 às 17 horas.

**PROVA I:
REDAÇÃO**

**PROVA II:
LÍNGUA FRANCESA – 20 QUESTÕES**

Marque seu cartão-resposta pintando completamente o quadrinho correspondente à sua resposta, conforme o modelo:

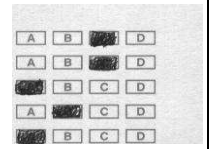

LÍNGUA FRANCESA

L'HOMME EN SYMBIOSE

1 On sait par de nombreuses observations
2 que sur un territoire déterminé où vivent et
3 cohabitent des espèces vivantes, si l'une
4 d'entre elles se multiplie exagérément, les
5 autres lui cèdent nécessairement le pas.
6 Certaines vont régresser, d'autres vont
7 disparaître.
8 Nous sommes obligés de considérer
9 notre planète comme un territoire clôturé où
10 toutes les espèces animales et mêmes
11 végétales – n'oublions pas que l'homme n'est
12 qu'une espèce animale mieux pourvue que la
13 nature – doivent coexister en symbiose. Tout
14 le monde dépend de tout le monde. Je
15 n'hésite pas à le répéter: toutes les espèces
16 sont interdépendantes. Pendant très
17 longtemps notre espèce a cohabité avec les
18 autres espèces animales en leur laissant leur
19 part.
20 Actuellement, l'homme domine par sa
21 toute-puissance et par son omniprésence sur
22 le moindre petit coin de la planète. Il en est
23 de ce fait responsable, car toutes les espèces
24 animales se trouvent sous sa domination et
25 sont incapables de résister à la marée
26 humaine. Des milliers de kilomètres carrés
27 sont quotidiennement défrichés, voués à
28 l'agriculture, à l'utilisation du bois, à la
29 construction des logements.
30 Et tous ces territoires appartenaient
31 auparavant au peuple animal, mais ce peuple
32 n'a ni armées, ni diplomates... Leur seul
33 moyen de défense, c'est notre prise de
34 conscience du fait qu'il nous serait impossible
35 de vivre sur une planète peuplée uniquement
36 d'hommes et d'animaux de consommation.

Extrait de Michel Klein, Ce qu'il nous apprennent.

Après la lecture attentive du texte, répondez aux questions suivantes.

01. L'option dont l'énoncé dépasse les idées du texte est:
- A) La coexistence en symbiose est indispensable à la vie sur notre planète
 - B) L'homme, par sa faute, détruit la faune et la flore terrestre
 - C) La reproduction des espèces vivantes doit biologiquement être équilibrée
 - D) La domination de l'homme par sa toute-puissance menace la vie sur la terre
02. Céder nécessairement le pas (ligne 5) signifie:
- A) offrir une place
 - B) laisser passer devant
 - C) devenir indépendant
 - D) pouvoir apprivoiser
03. Nous sommes obligés de considérer notre planète comme un territoire clôturé à cause
- A) de l'interdépendance qui régit l'ensemble du monde vivant
 - B) d'un monde envahi par l'armée et par des diplomates
 - C) de la faune et de la flore, irremplaçables objets d'étude
 - D) des conséquences néfastes provoquées par les agressions à la nature
04. L'omniprésence de l'homme s'explique par le fait qu'il est
- A) partout, à n'importe quel endroit
 - B) responsable des espèces animales
 - C) capable de dominer toute la planète
 - D) une espèce animale interdépendante

05. Cette toute-puissance de l'homme sur le moindre petit coin de la planète est également corroborée par l'emploi des mots tels que:
- A) déterminé (ligne 2)
 - B) clôturé (ligne 9)
 - C) voués (ligne 27)
 - D) peuplée (ligne 35)
06. La coexistence en symbiose des espèces animales et mêmes végétales sur la planète correspond à dire que
- A) hommes et animaux de consommation peuplent le monde
 - B) toutes les espèces animales sont dominées par l'homme
 - C) tout le monde dépend de tout le monde
 - D) personne n'est capable de résister à la marée humaine
07. L'expression "le moindre petit coin" (ligne 22) permet d'énoncer une image de (d')
- A) chemin qui mène à un lieu isolé
 - B) angle rentrant qui cache les personnes
 - C) quelque chose qui a une valeur moins grande
 - D) un espace de dimension minimale
08. Les mots qui ont un rapport de synonymie entre eux sont
- A) logement / symbiose
 - B) auparavant / actuellement
 - C) voués / consacrés
 - D) appartenir / dominer
09. Le mot qui complète convenablement le sens de la phrase suivante est:
- La relation de l'espèce humaine avec d'autres espèces vivantes a longtemps survécu sous le signe _____.
- A) de la régression
 - B) de la résistance
 - C) du partage
 - D) de l'agression
10. "La marée humaine" (lignes 25/26) se rapporte
- A) au mouvement journalier d'oscillation de la mer
 - B) au flux, résultat de fortes amplitudes d'énergie
 - C) à une grande masse de personnes qui se déplace pour améliorer le monde
 - D) aux multiples actions humaines qui provoquent la rupture de la symbiose
11. Le fait de n'avoir "ni armées, ni diplomates" (ligne 32), dans le domaine du peuple animal, signifie qu'il y a un(une)
- A) absence de lutte pour se défendre
 - B) manque de solidarité entre les animaux
 - C) négligence qui mène l'homme à l'indifférence
 - D) manque de capacité pour organiser une défense
12. Pour assurer sa propre préservation, la population animale ne compte que sur
- A) la prise de conscience de l'homme sur l'importance de cette préservation
 - B) l'action des armées et des diplomates du monde entier
 - C) l'omniprésence de l'homme sur tous les petits coins de la planète
 - D) le défrichement continu du sol au profit des activités humaines
13. La proposition "...si l'une d'entre elles se multiplie exagérément..." (lignes 3/4), introduite par l'articulateur si, exprime une idée de(d')
- A) intensité
 - B) condition
 - C) conséquence
 - D) concession
14. Dans la phrase "Certaines vont régresser, d'autres vont disparaître." (lignes 6/7), le verbe "aller" exprime:
- A) l'idée de direction et de retour
 - B) l'idée d'une condition plausible
 - C) la perspective de futur proche
 - D) le sens inverse d'une provenance

15. L'option qui marque correctement l'association entre les mots extraits du texte et leurs synonymes est
- (1) territoire (ligne 2) () préparés
 (2) pourvue (ligne 12) () domaine
 (3) défrichés (ligne 27) () d'abord
 (4) mais (ligne 31) () dotée
 (5) auparavant (ligne 31) () pourtant
- A) 5, 3, 2, 4, 1
 B) 3, 1, 5, 2, 4
 C) 1, 2, 5, 3, 4
 D) 2, 4, 1, 3, 5
16. Répérez dans la colonne de droite les éléments anaphoriques qui remplacent les référents contenus dans le texte et cochez l'option contenant l'association correcte:
1. un territoire déterminé (ligne 2) () leur
 2. des espèces vivantes (ligne 3) () les autres
 3. Tout le monde dépend de tout le monde (lignes 13/14) () où
 4. les autres espèces animales (lignes 17/18) () il
 5. l'homme (ligne 20) () le
- A) 4, 2, 1, 5, 3
 B) 2, 4, 1, 5, 3
 C) 4, 2, 5, 1, 3
 D) 4, 1, 5, 2, 3
17. Dans la proposition "Nous sommes obligés de considérer notre planète comme un territoire clôturé..." (lignes 8/9) le mot "comme" a la même valeur sémantique de
- A) vu que
 B) parce que
 C) pendant que
 D) tel que
18. La proposition "... n'oublions pas que l'homme n'est qu'une espèce animale mieux pourvue que la nature..." (lignes 11/13) ouvre une parenthèse dans la phrase où elle s'insère pour:
- A) y apporter un commentaire
 B) contredire les paroles de l'auteur
 C) établir un lien de dépendance entre les propositions
 D) établir une égalité fonctionnelle entre les propositions
19. "Les biologistes, soucieux de la nature pour elle-même, n'admettent pas que tant d'espèces vivantes, irremplaçables objets d'étude, s'effacent de la faune et de la flore terrestre". Cette phrase, extraite d'un texte de Jean Rostand, présente
- A) la préoccupation des biologistes pour défendre aussi leur objet d'étude
 B) la façon par laquelle l'homme efface la faune et la flore terrestre
 C) l'affirmation selon laquelle les espèces vivantes sont irremplaçables
 D) la prémonition d'un effondrement écologique
20. "Les artistes et les poètes ne se résignent pas à voir les printemps devenir silencieux". Cette phrase, extraite du même texte de la question précédente, veut dire que le silence des printemps est provoqué par
- A) la domination de l'homme sur la planète
 B) la disparition des fleurs et des oiseaux sur la terre
 C) la dévastation quotidienne de la nature par l'homme
 D) les observations concernant ce changement de la planète

